# Der Kuchenblog

Funded by the
Erasmus+ Programme
of the European Union

ART POUR L'ÉCHANGE SOCIAL

COMPARATIVE
RESEARCH
NETWORK:

JUST
JUSTICE ET UNION POUR LA TRANSFORMATION SOCIALE

NETWORK FOR DEVELOPMENT
UNAEDI

*Wozu ist er gut?

*Ich tue besser etwas, wofür ich weiß, wofür er gut ist.

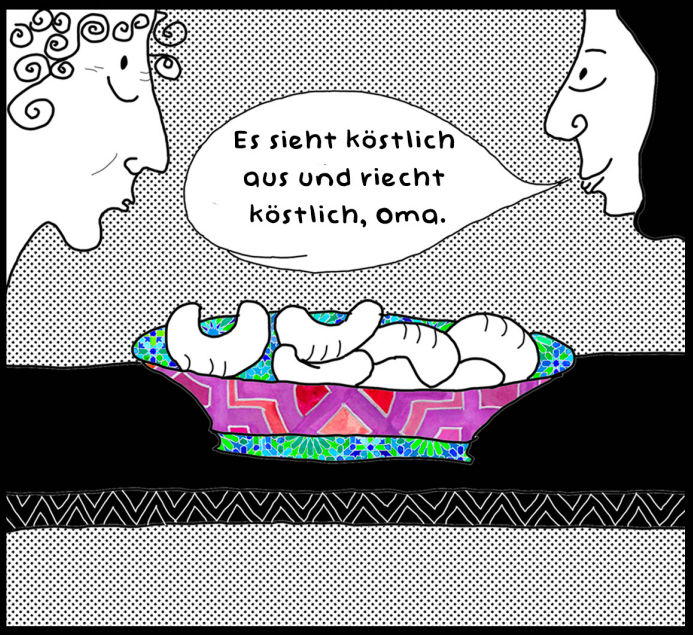


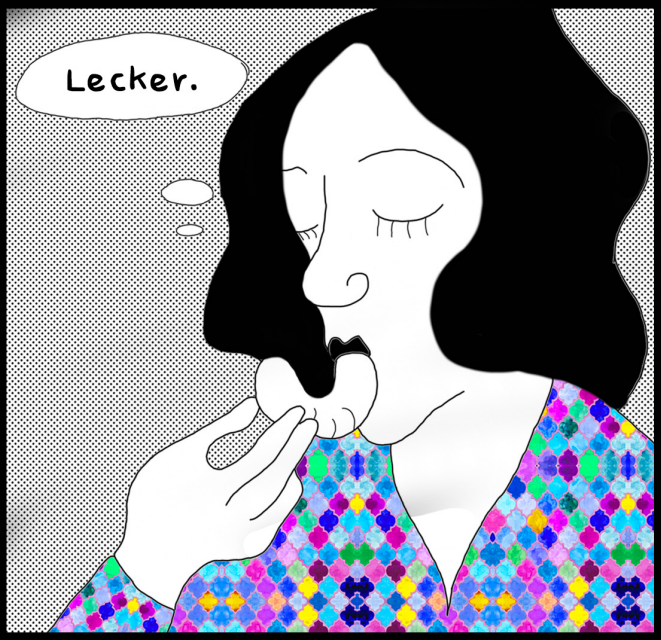

*Oh, meine Liebe, du weißt, dass ich nicht sehr gut schreiben kann.

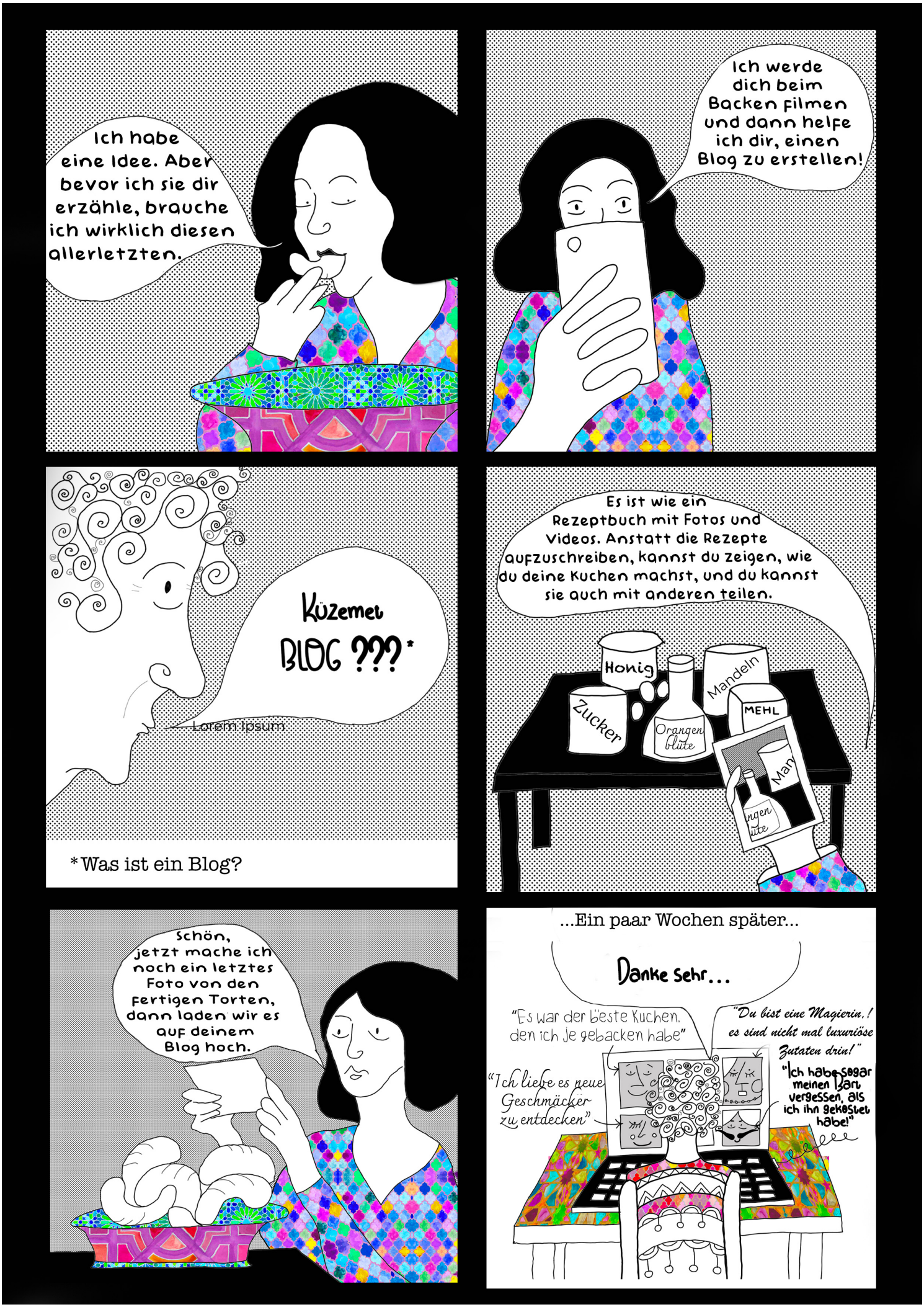
Ich habe eine Idee. Aber bevor ich sie dir erzähle, brauche ich wirklich diesen allerletzten.
Ich werde dich beim Backen filmen und dann helfe ich dir, einen Blog zu erstellen!
Küzemet
BLOG ???*
Lorem Ipsum
*Was ist ein Blog?
Es ist wie ein Rezeptbuch mit Fotos und Videos. Anstatt die Rezepte aufzuschreiben, kannst du zeigen, wie du deine Kuchen machst, und du kannst sie auch mit anderen teilen.
Honig
Mandeln
Zucker
Orangen Blüte
MEHL
Schön, jetzt mache ich noch ein letztes Foto von den fertigen Torten, dann laden wir es auf deinem Blog hoch.
...Ein paar Wochen später...
Danke sehr...
"Es war der beste Kuchen, den ich je gebacken habe"
"Du bist eine Magierin,! es sind nicht mal luxuriöse Zutaten drin!"
"Ich liebe es neue Geschmäcker zu entdecken"
"Ich habe sogar meinen Bart vergessen, als ich ihn gekostet habe!"